LA GRANDE MOTTE

# CAPITAINERIE DU PORT

## COMPTE-RENDU DE LA JOURNEE PORT PROPRE DU 04/06/2022

| | | |
|---|---|---|
| INTITULE : | **JOURNEE PORT PROPRE « ENVIRONNEMENT »** | DATE : **10/06/2022** |
| OBJET : | **Nettoyage des digues du port et de son espace sous-marin ainsi que de l'étang du Ponant de Port Gregau à la passe des Abîmes côté ouest.** | VERSION : PROVISOIRE ☐ DEFINITIVE ☑ |
| PILOTE : | Gilles FOUCRAS « Capitainerie » 04 67 56 50 06 | |
| PRESENTS : | **AGGLOMÉRATION DU PAYS DE L'OR - SEA SHEPHERD - L'OFFICE FRANÇAIS A LA BIODIVERSITÉ** *(nouvelle venue)* **– LABEL BLEU - SCPGM34 – SEAQUARIUM - APPGM - LA PALANQUÉE – LOUPS DE MER - LA VILLE - LE QUAI EN FÊTE - ARTELIA Environnement** *(Nouvelle venue)* - **Organisateurs LA CAPITAINERIE** | |
| ABSENT(S) : | AILERON – WeOcean pour ECOGESTES - ZEAPACK / Covid | |

## BILAN DE LA JOURNÉE

### 1. Remerciements :

Toute l'équipe du Port tient à remercier tous les participants au nettoyage du port et du Ponant ainsi que les intervenants notifiés ci-dessus qui ont partagé cette journée entre les stands sur le quai d'honneur et le nettoyage. Un grand merci aussi à l'association des commerçants du quai d'Honneur « Le quai en fête » pour le prêt et installation des tentes, « l'Agglomération du Pays de L'or » pour le prêt des pinces, sacs et pour la benne de récupération des déchets.

### 2. Inscriptions :

- 35 inscrits sur le port + 10 *(Artelia environnement)*
- 10 plongeurs de la Palanquée et de Sea Shepherd
- 37 inscrits à l'étang du Ponant

### 3. Bilan du nettoyage :

La journée s'est merveilleusement bien déroulée malgré le manque d'un tier de l'effectif habituel pour le nettoyage du port. Ça n'aura pas empêché les équipes dévouées de remplir près de 70 sacs de 240 L de déchets divers sur les digues du port, les digues de la passe des Abîmes et sur les berges de l'étang du Ponant. L'agglomération du pays de l'Or nous aura permis de séparer et distinguer les déchets recyclables de type plastiques, canettes, verre …

Les plongeurs ont relevé dans les eaux du port près de 25 pneus qui étaient utilisés sur les vieux pontons de l'avant-port à l'époque et qui tombaient dans les fonds après rupture des cordages qui les maintenaient. Parasol de restaurant, chaises et tables de bar, vélo, escabeau, chariots de transport,

lunette, bâches de protection de bateau, jantes de voiture, verres, bouteilles, objets métalliques non identifiés, etc…

Sur les berges du Ponant et digue de la passe des Abîmes les équipes auront ramassé de nombreux bois flottés, roue de voiture, canettes, vestiges d'une vielle barque en bois, etc...

Le container de 30 m3 a été rempli d'un tiers par l'ensemble des déchets relevés sur la journée (Voir photos ci-jointes) ce qui représente presque 2/3 de moins que les années précédentes.

## 4. Conclusion :

- Tout confondu : La collecte de déchets à terre est clairement inférieure à l'année précédente. Toutes les digues sembleraient être plus propres que ces dernières années.
- Le travail des plongeurs a été très efficace. De nombreux objets ont été relevés des fonds. Chaises de bar, parasol de terrasse, verres, bouteilles, … cette année la restauration est à l'honneur 😉 mais pas que !

  Cette propreté des digues du port comme du Ponant est-elle due à la période COVID19 ou du fait que nous les ayons nettoyées également au mois de novembre 2021 ou tout simplement d'une réelle prise de conscience des pratiquants ? L'année prochaine nous en dira surement plus.
- Il aura manqué de bras afin de couvrir toutes les zones qui étaient prévues à l'origine. L'aire de carénage n'aura pas été faite ce jour-là mais une équipe de la société ARTELIA Environnement s'est volontairement proposée quelques jours après pour son nettoyage durant deux heures ! Ce qui ajoute au compte une dizaine de sacs supplémentaires.
- ***A améliorer « ? » :*** *Vous qui avez participé à cette journée de nettoyage du port et de l'étang du Ponant, s'il y avait quelque chose à changer ou à améliorer sur cette journée, que diriez-vous ? Je ne promets pas de pouvoir agir mais j'en tiendrai compte quoi qu'il en soit. J'attends vos réponses sur gfoucras@lagrandemotte.fr*
- Il a déjà été évoqué qu'il faudrait trouver un moyen d'amener la jeunesse à venir plus nombreuse pour prendre la relève sur les digues. Il faudra donc trouver des messagers dans les facultés ou lycées / collèges… Sujet à aborder à la réunion 2023 ainsi qu'un affichage sur le quai d'honneur pour indiquer les exposants…

**Encore un GRAND merci à tous pour vos actions et votre présence.**

**A NOTER DANS VOS CALANDRIERS 2023**

**THEORIQUEMENT, LA PROCHAINE JOURNEE DE NETTOYAGE DU PORT DEVRAIT AVOIR LIEU LE SAMEDI 3 JUIN !**

**CONFIRMATION EN DEBUT 2023**

## 5. Photos :

Benne de 30 M3 remplie d'1/4

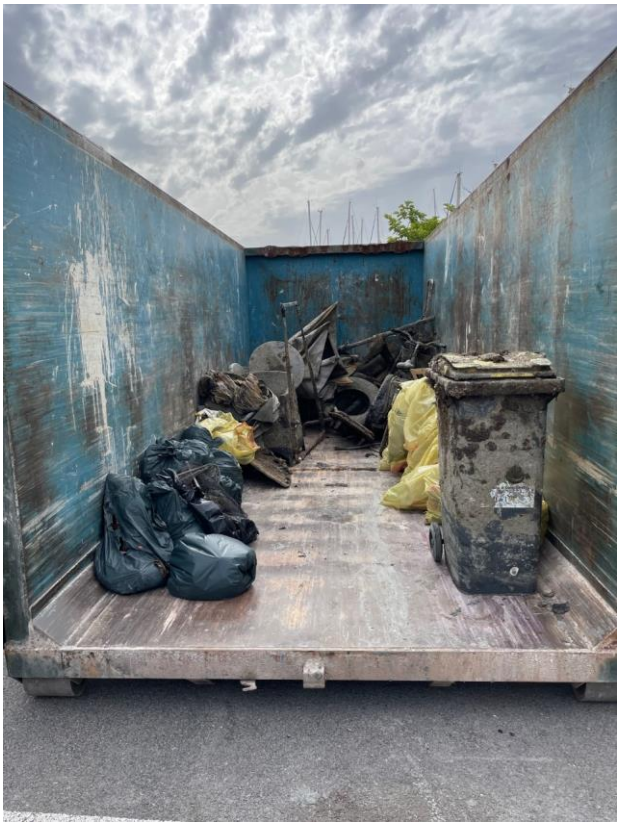

Quai d’Honneur

Stands

Jean-Louis à l'enregistrement pour le Ponant

ARTELIA Environnement

4 jours plus tard mais très engagés sur l'aire de carènage  + 15 sacs